

## TRAITEMENT

Si vous avez une diarrhée simple, elle cessera le plus souvent à l'arrêt du traitement antibiotique.  
Si votre cas est plus sévère, un traitement spécifique sera prescrit.



Si ces informations soulèvent des questions, le personnel soignant est prêt à y répondre.  
N'hésitez pas à vous adresser à eux.

Personnes contact :

## RETOUR AU DOMICILE



Au retour à domicile, aucune précaution particulière n'est recommandée en dehors du lavage des mains après le passage aux toilettes et avant les repas.

Si une nouvelle diarrhée survenait, en particulier après la prise d'antibiotiques, il est recommandé d'informer votre médecin de votre antécédent d'infection à *Clostridium difficile*.

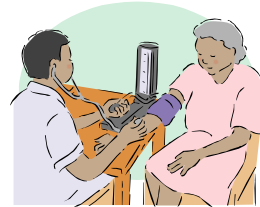

## EN MAISON DE RETRAITE OU EPHAD



Les mesures essentielles de prévention de la transmission doivent être appliquées : lavage au savon doux et entretien de la chambre et des sanitaires, avec un produit adapté.

Coordonnées de l'hôpital :

**Vous  
(ou l'un de vos proches)  
avez une infection à  
*Clostridium difficile***

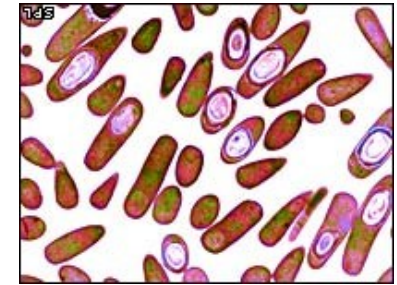

Voici quelques informations et précautions simples d'hygiène

Actualisation septembre 2014  
(Version 1 - septembre 2006)



Coordonné par le Cclin Paris-Nord.  
Rédaction V2 :  
M. Aggoune, N. Baghdadi, A. Brenet,  
D. Landriu, I. Novakova,  
Y. Ollivier, D. Thillard



<http://www.cclinparisnord.org>  
<http://www.cclin-arlin.fr>

## QU'EST-CE QUE CLOSTRIDIUM DIFFICILE ?

C'est une bactérie connue depuis longtemps, vivant habituellement dans l'environnement. L'homme sain peut en être porteur dans son tube digestif (3%). A l'hôpital, on la retrouve souvent à l'origine de diarrhée. Des formes sévères peuvent être observées mais restent rares.

## QUELS SONT LES MODES DE TRANSMISSION ?

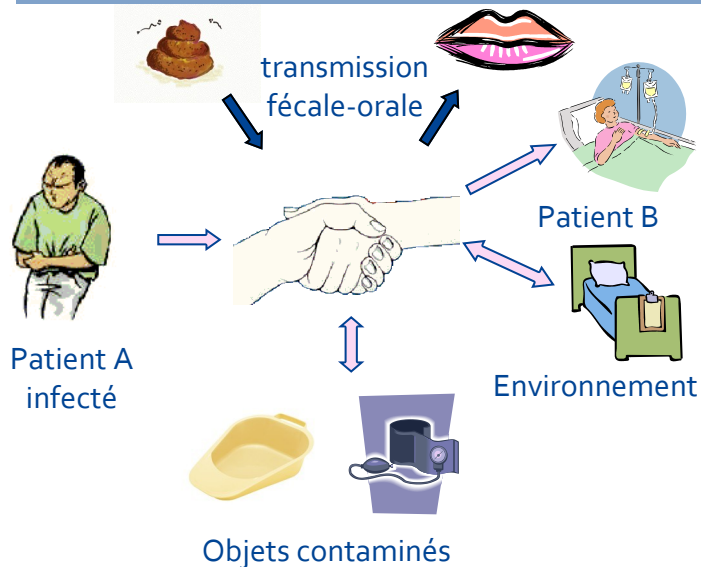

## QUELS SONT LES PRINCIPAUX FACTEURS DE RISQUE ?

- Prise d'antibiotiques
- Âge élevé
- Baisse des défenses immunitaires
- Séjour prolongé à l'hôpital

## PRÉCAUTIONS RECOMMANDÉES

### - EN HOSPITALISATION DE COURTE OU MOYENNE DUREE -

Afin d'éviter la transmission de la bactérie, vous devez être placé en chambre seule ou dans un secteur dédié. Ces précautions durent jusqu'à l'arrêt de la diarrhée. Une signalisation peut être apposée sur la porte de votre chambre.



### Mesure essentielle pour le patient

Lavage des mains avec un savon doux :

- après le passage aux toilettes
- avant les repas

### Mesure essentielle pour les visiteurs

Lavage des mains avec un savon doux :

- impérativement à la sortie de la chambre



Ne pas utiliser les toilettes de la chambre

### Mesures essentielles pour le personnel

- Désinfection des mains à l'entrée de votre chambre.
- Lavage et désinfection des mains à la sortie de votre chambre.

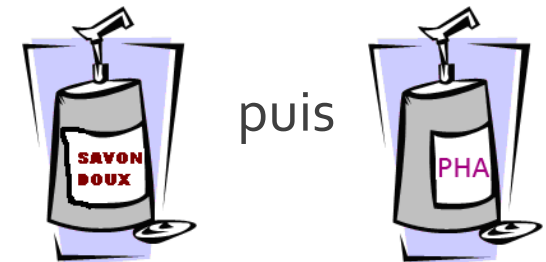

- Port de gants lors des soins.
- Port de surblouse à manches longues à usage unique dès l'entrée dans votre chambre et à retirer avant la sortie.
- Utilisation de matériel médical dédié pendant votre séjour (thermomètre, tensiomètre, bassin urinal, ...)

### HYGIENE DE L'ENVIRONNEMENT



Votre chambre et les sanitaires doivent être nettoyés au moins une fois par jour, puis désinfectés avec un produit adapté.

